

**PLANO ESTRATÉGICO PARA
RETORNO GRADATIVO ÀS
ATIVIDADES PRÁTICAS NO
CENTRO UNIVERSITÁRIO DE
CASCAVEL - UNIVEL**



INFORMAÇÕES GERAIS

Com o processo de reabertura econômica, e a determinação que autoriza o retorno das atividades educacionais em Cascavel, o Centro Universitário de Cascavel - Univel elaborou este plano de ação inerente a essa retomada, para que esta seja de forma gradual e segura, sem prejuízo às medidas de prevenção e combate à pandemia.

Considerando o momento e a importância do distanciamento social, tendo em vista a estrutura tecnológica disponibilizada aos acadêmicos para a transmissão das aulas ao vivo, intermediadas pelo Ambiente Virtual de Aprendizagem - AVA, com professores ministrando as disciplinas no mesmo horário previsto em calendário acadêmico, tirando dúvidas e realizando atividades, *as aulas teóricas continuam sendo ministradas online.*

INFORMAÇÕES GERAIS

Será divulgado o **Calendário de Reposição das Práticas**, com informações sobre as turmas, salas e horários de cada aula.

As turmas que não tiverem atividades práticas, seguem com o calendário normal, com retorno previsto, por meio do ambiente virtual de aprendizagem, dia 03/08.

As atividades práticas para alunos que se enquadrem nos grupos de risco serão reorganizadas, e estes devem ficar afastados das atividades, para tanto, estes deverão notificar a coordenação pedagógica.

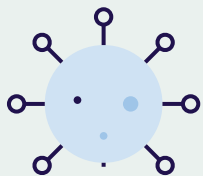

SOBRE O ACESSO AOS AMBIENTES DA UNIVEL

- Será **aferida a temperatura de todas as pessoas**, no momento do ingresso aos blocos, individualmente;
- Manter distância de no mínimo 1 metro dos demais;
- Fazer a higienização dos calçados no momento do ingresso aos blocos no tapete sanitizante;
- Carregar somente materiais essenciais às atividades: **objetos pessoais** como celular, carteiras e chaves, devem ser evitados e permanecer preferencialmente **dentro da bolsa**.

UTILIZAR MÁSCARA O TEMPO TODO

É **obrigatório** o uso de máscara todo o tempo



**SERÁ AFERIDA A
TEMPERATURA DE TODAS
AS PESSOAS, NO MOMENTO
DO INGRESSO AOS BLOCOS,
INDIVIDUALMENTE.**

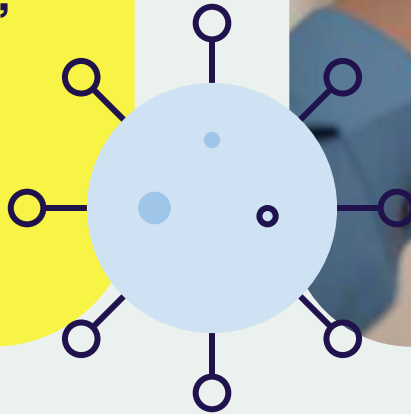
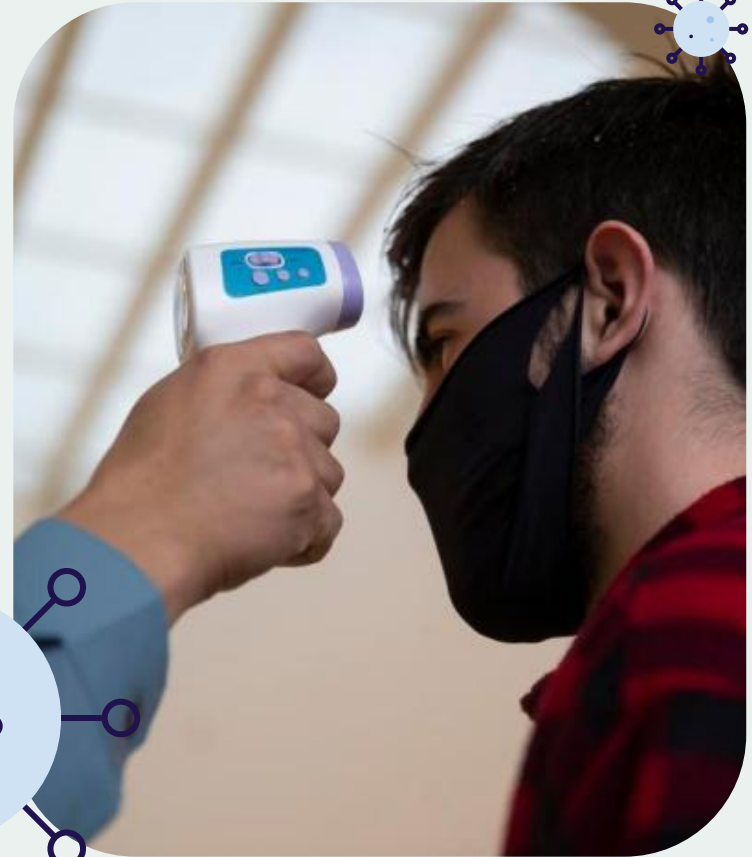

MANTER DISTÂNCIA SOCIAL DE NO MÍNIMO UM METRO

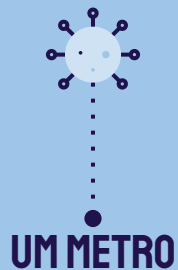
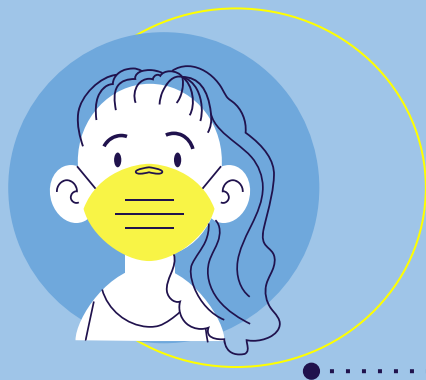

DISTÂNCIA SEGURA

DISTÂNCIA SEGURA

**FAZER A HIGIENIZAÇÃO DOS
CALÇADOS NO MOMENTO DE
INGRESSO AOS BLOCOS NO
TAPETE SANITIZANTE**

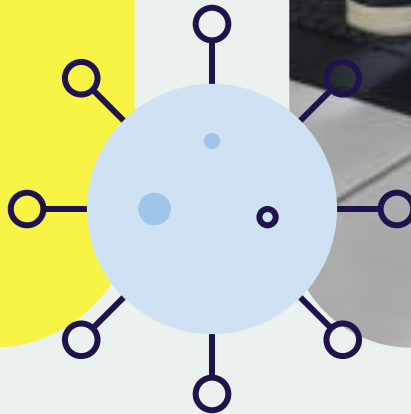

OBJETOS PESSOAIS

Carregar somente **materiais essenciais** às atividades.

Objetos pessoais como celular, carteiras e chaves, devem ser evitados e permanecer preferencialmente **dentro da bolsa.**

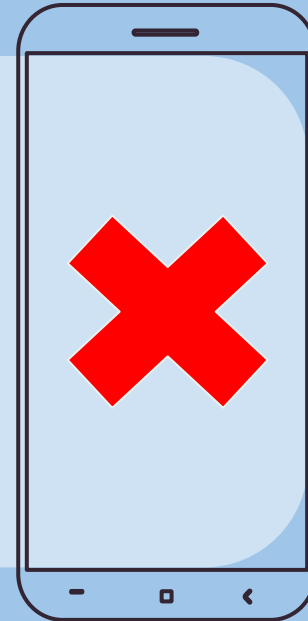

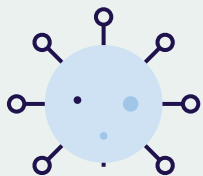

SOBRE OS CUIDADOS DIÁRIOS COM OS AMBIENTES

- Toda a instituição foi sanitizada, e recebe limpeza diária com os produtos recomendados para garantir limpeza de todos os ambientes, inclusive os laboratórios com práticas;
- Estão disponíveis dispensers com álcool gel 70% (setenta por cento) em todos os espaços físicos para a limpeza das mãos e objetos;
- Espaços físicos estão sinalizados com a devida orientação de distanciamento social;
- Os ambientes deverão estar o mais arejados possível, com portas e janelas abertas.

DISPENSERS COM ÁLCOOL EM GEL

Estão disponíveis dispensers com álcool gel 70% (setenta por cento) **em todos os espaços físicos** para a limpeza das mãos e objetos.



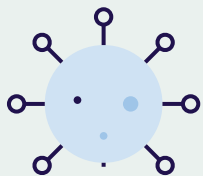

PROCEDIMENTOS EM CASOS DE SINTOMAS OU CASOS CONFIRMADOS DA COVID-19

- Qualquer pessoa que apresente os sintomas característicos da COVID-19, deve ser isolada imediatamente, assim como seus familiares, conforme recomendação de saúde, sendo à esses, vedado o acesso à instituição;
- A existência de casos confirmados de COVID-19 serão notificados às autoridades de saúde do município, alunos, professores e demais colaboradores, para a tomada de conhecimento.

GRUPOS DE RISCO

Alunos que fazem parte dos grupos de risco, notificar a coordenação de curso.

São considerados grupos de risco:

- I - maiores de 60 (sessenta) anos;
- II - gestantes;
- III - pessoas que apresentem sintomas relacionados à COVID-19
- IV - portadores de imunodeficiência de qualquer espécie;
- V - transplantados e cardiopatas;
- VI - portadores de demais comorbidades associadas à COVID-19.

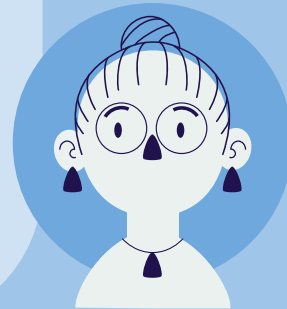

ORIENTAÇÕES ADICIONAIS

- As cantinas e a reprografia **não estarão em funcionamento** e o acesso não é permitido
- Trazer o próprio alimento e garrafinha
- Ao utilizar o bebedouro, seguir as normas estabelecidas

Qualquer outra informação não presente neste documento, solicitar à coordenação de curso

Ressaltamos que as presentes medidas estão de acordo com as orientações da Organização Mundial da Saúde, do Ministério da Saúde, e das autoridades regionais e locais de saúde no que diz respeito ao plano de resposta à COVID-19 e às diretrizes e regras de biossegurança a serem impostas.

Em vista do momento em que vivemos, salientamos a importância de medidas de segurança e da colaboração de todos para assegurarmos melhores condições e segurança. **Este não é o momento de relaxar, mas sim de mantermos a atenção redobrada e tomar todos os cuidados necessários.**

Confira nossas mídias sociais para novos comunicados

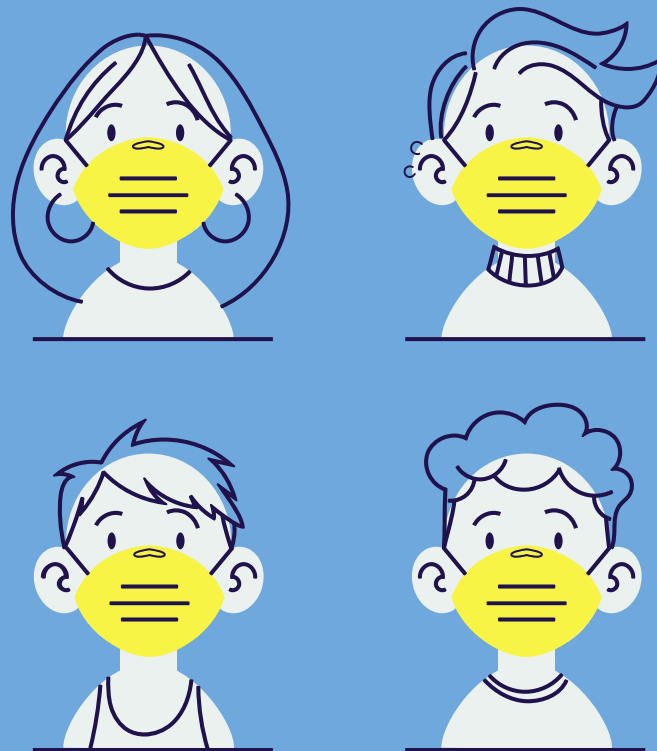



univel

CENTRO UNIVERSITÁRIO